

Plan de mejora continua 21-P

Universidad Autónoma Metropolitana – Unidad Azcapotzalco
División de Ciencias Básicas e Ingeniería

Evidencias del desempeño de las UEA de la DCBI

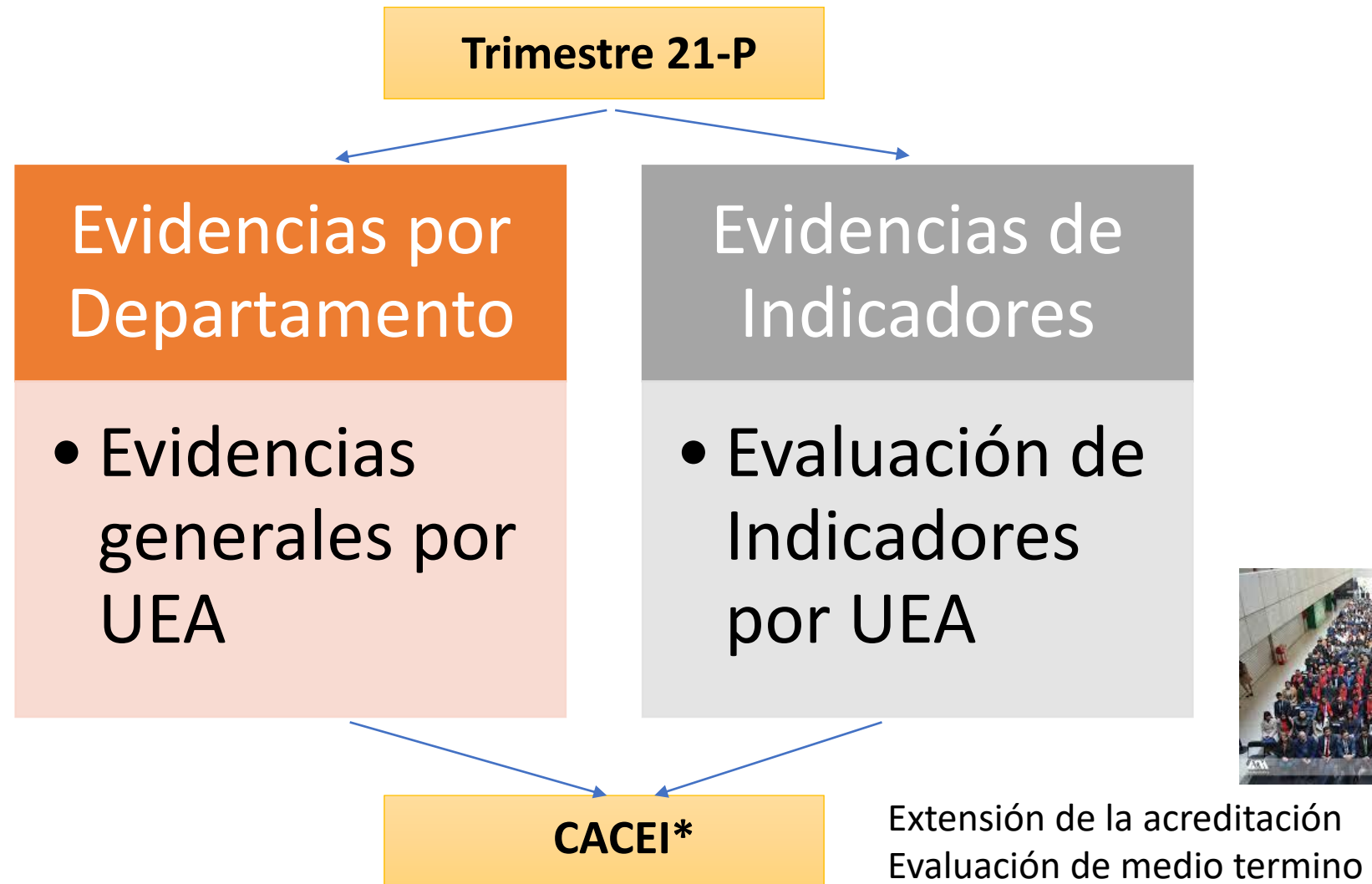

Evidencias del desempeño de las UEA de la DCBI

Trimestre 21-P

Evidencias por Departamento

- Evidencias generales por UEA

Propuesta:

Que todos(as) los(las) profesores(as) que imparten una(s) UEA, entreguen evidencias del desempeño de ésta(s) mediante *un formulario*.

Periodo para responder formulario: **S11, S12 e IT1 (21-P)**

Responsables: **Profesores(as) que imparten una(s) UEA en la DCBI**

S= Semana
IT=Intertrimestre



Evaluación de Atributos de Egreso, Criterios e Indicadores de desempeño en las UEA de la DCBI

Trimestre 21-P

Evidencias de Indicadores

- Evaluación de Indicadores por UEA

Proceso:

1. Asignar a los(las) profesores(as) responsables en la *Matriz Nivel de Aportación [CGT]*
2. Llenar del Formulario 1: “**Descripción de actividades para la evaluación de los indicadores 21-P**” (responsables de UEA).
[Profesor(a) responsable]
3. Llenar el Formulario 2: “**Evaluación de los indicadores 21-I**” y subir, en el mismo formulario, la evidencia del punto 2. *[Profesor(a) responsable]*
4. Subir formularios de los(las) profesores(as) responsables firmados a la carpeta de GT *[CGT]*

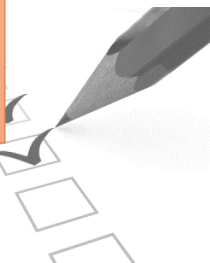

PROCEDIMIENTO PARA LA EVALUACIÓN DE INDICADORES EN LAS UEA 21-P

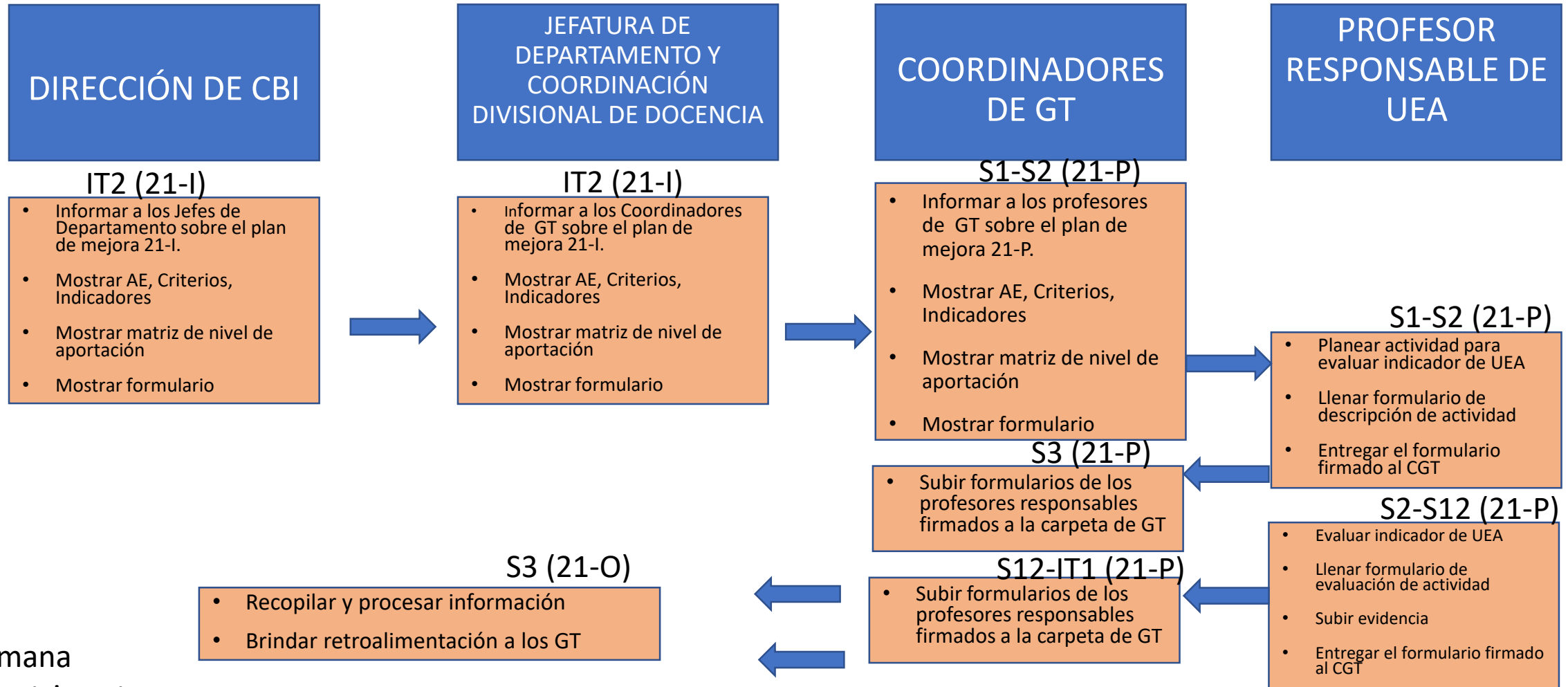

S= Semana
IT=Intertrimestre

Recomendaciones para la asignación de Profesor(a) Responsable de UEA

Profesor(a) responsable de UEA puede ser quien:

- Esté impartiendo la UEA a evaluar sin importar su tipo de contrato UAM.
- En caso de que más de un(a) profesor(a) esté impartiendo la UEA, se seleccionará al (a la) responsable a partir de:
 - Mayor número de inscritos.
 - Que no sea responsable de alguna otra UEA.
- Si un(a) profesor(a) ha sido responsable el trimestre previo, a éste, procurar una rotación de responsable de UEA.

Documentos a Considerar 21-P

[Atributos de egreso, Criterios de desempeño, Indicadores de desempeño](#)

Matriz de nivel de aportación 21-P (archivo compartido con CGT)

Formulario para la descripción de actividad 21-P (por Departamento y se les hace llegar a los CGT)

Formulario para la evaluación de indicador 21-P (por Departamento y se les hace llegar a los CGT)

Documentos a Considerar 21-P

Formulario para la descripción de actividad 21-P
(FORMULARIO 1)

Ciencias Básicas

Electrónica

Energía

Materiales

Sistemas

UEA_Divisionales

Formulario para la evaluación de indicador 21-P
(FORMULARIO 2)

Ciencias Básicas

Electrónica

Energía

Materiales

Sistemas

UEA_Divisionales

Subir formularios de los(las) profesores(as) responsables firmados a la carpeta de GT.



Plan de mejora continua 21-P

Universidad Autónoma Metropolitana – Unidad Azcapotzalco
División de Ciencias Básicas e Ingeniería